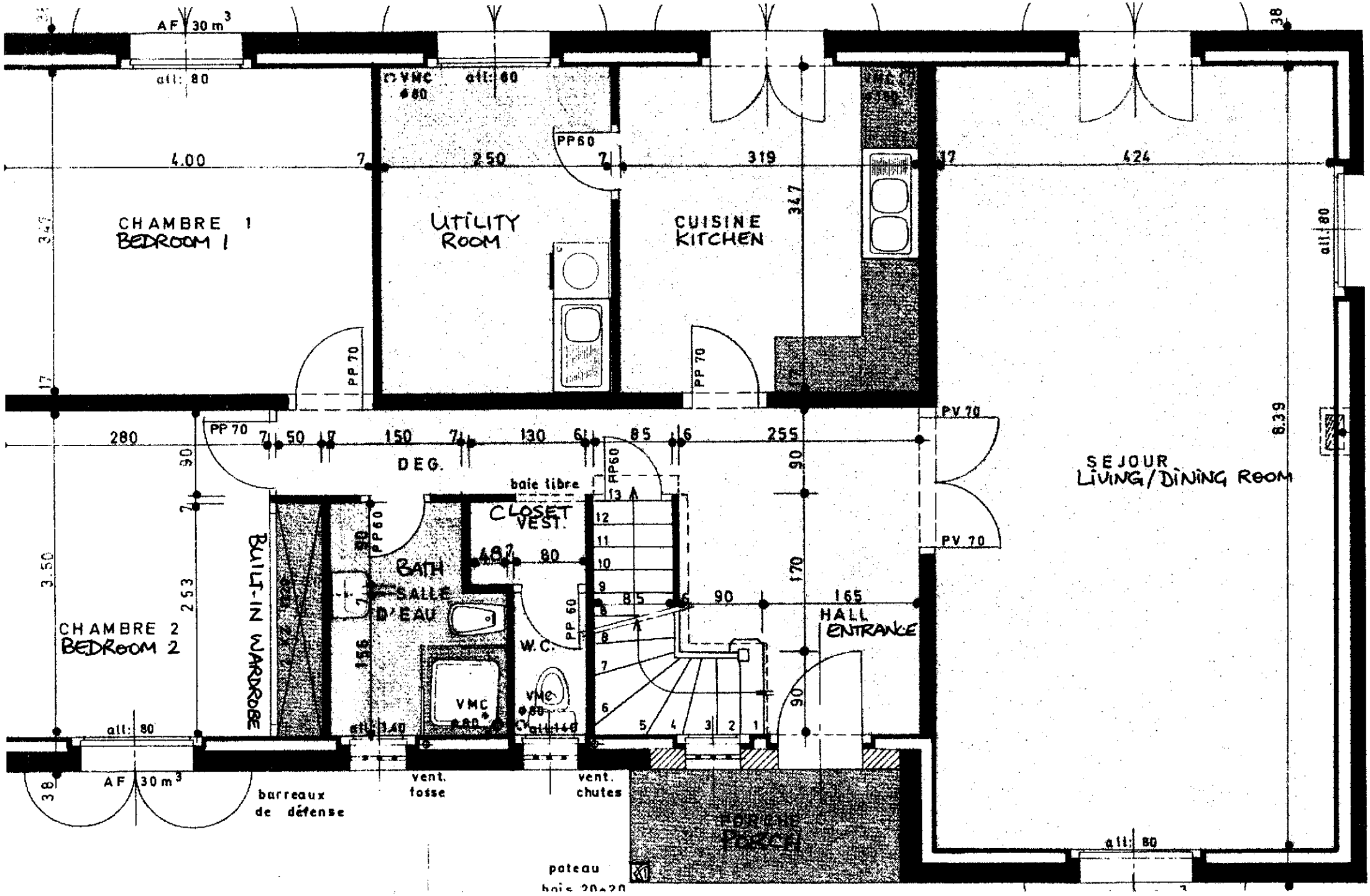
AF 30 m³
all: 80
VMC ø80
all: 60
PP60
4.00
250
319
424
CHAMBRE 1
BEDROOM 1
UTILITY ROOM
CUISINE KITCHEN
347
PP 70
PV 70
280
150
130
85
255
DEG.
baie libre
CLOSET VEST.
BATH SALLE D'EAU
W.C.
BUILT-IN WARDROBE
CHAMBRE 2
BEDROOM 2
3.50
253
156
90
80
487
170
165
HALL ENTRANCE
SEJOUR
LIVING/DINING ROOM
8.39
all: 140
vent. fosse
vent. chutes
barreaux de défense
PORCHE
PORCH
poteau bois 20x20

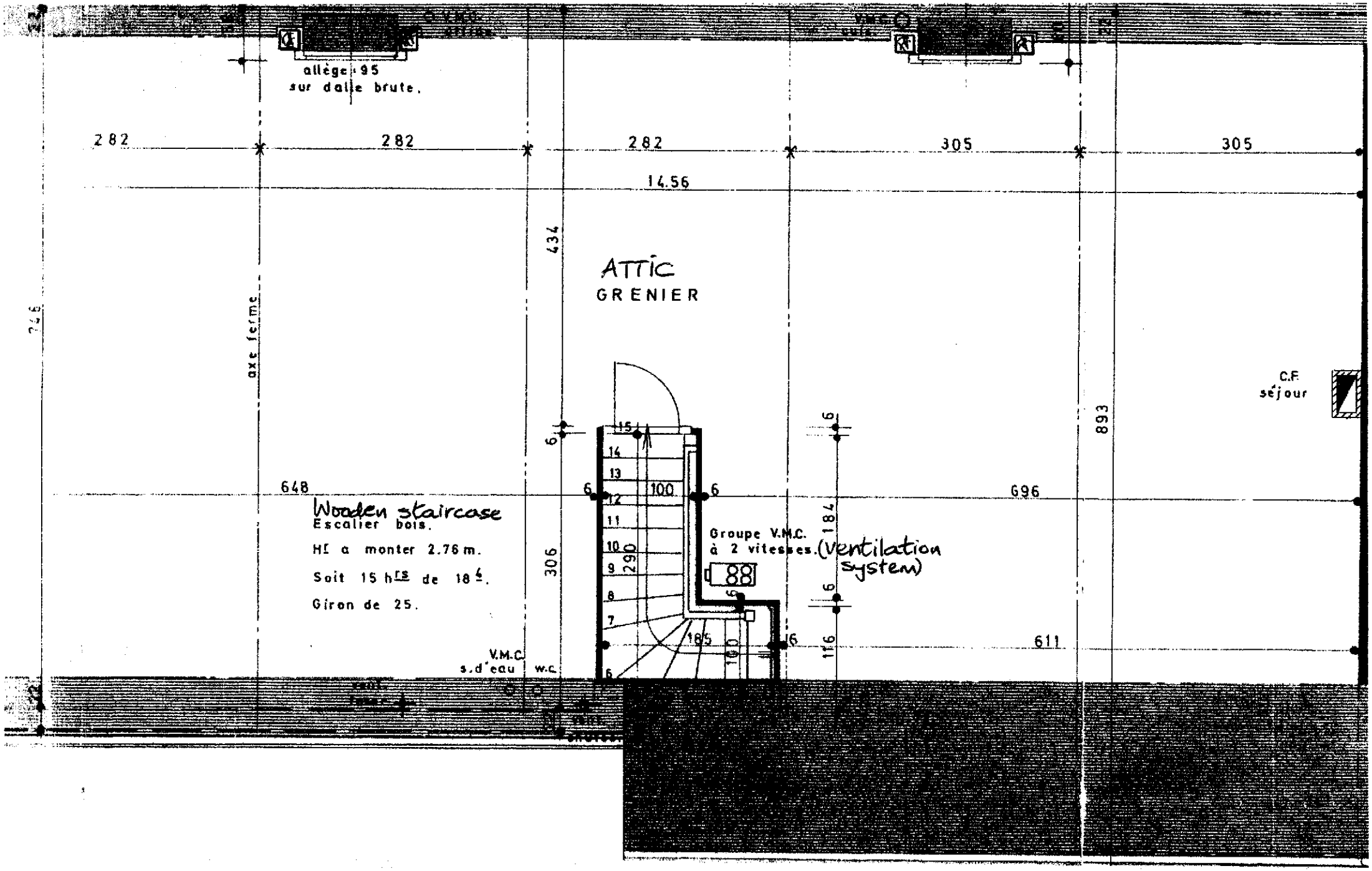
allège 95
sur dalle brute.
282
282
282
305
305
14.56
434
ATTIC
GRENIER
axe ferme
C.F.
séjour
893
648
696
611
306
184
116
100
290
185
160
Wooden staircase
Escalier bois.
Hl a monter 2.76 m.
Soit 15 hts de 18 ⅆ.
Giron de 25.
Groupe V.M.C.
à 2 vitesses.(Ventilation system)
V.M.C.
s.d'eau
w.c.